

PIANO STRUTTURALE INTERCOMUNALE

COMUNE DI CAROLINA
 Sindaco: ANTONIO ALVARENTI
 Assessore: ALVARENTI

COMUNE DI SUBBIANO
 Sindaco: ANTONIO ALVARENTI
 Assessore: ALVARENTI

RESPONSABILE UNICO DEL PROCEDIMENTO
 Assessore: ANTONIO ALVARENTI

AUTORITÀ COMPETENTE
 Assessore: ANTONIO ALVARENTI

DATI DI RIFERIMENTO E DELLA PARTECIPAZIONE
 Approvato con delibera n. 10/2020 del 20/01/2020
 Data: 20/01/2020

PROFESSIONISTI ESTERNE

ASPETTI AMBIENTALI
 Motta Oni (Imparata) (Dm 04/01/2021)
 L'Espresso (Dm 04/01/2021)

ASPETTI SANITARI
 Motta Oni (Imparata) (Dm 04/01/2021)
 L'Espresso (Dm 04/01/2021)

ASPETTI ECONOMICI E SOCIALI
 Motta Oni (Imparata) (Dm 04/01/2021)
 L'Espresso (Dm 04/01/2021)

ASPETTI IDROLOGICI
 Motta Oni (Imparata) (Dm 04/01/2021)
 L'Espresso (Dm 04/01/2021)

ASPETTI AGRICOLI
 Motta Oni (Imparata) (Dm 04/01/2021)
 L'Espresso (Dm 04/01/2021)

ASPETTI DELLA VALUTAZIONE
 Motta Oni (Imparata) (Dm 04/01/2021)
 L'Espresso (Dm 04/01/2021)

Adozione: _____
 Approvazione: _____

LEGENDA

Elementi di contesto

- Limiti amministrativi
- Corsi e specchi d'acqua

Mobilità e servizi

- Linea ferroviaria

Nodi ferroviari

- Stazioni delle frazioni
- Stazioni dei capoluoghi
- Fermata attiva

Classificazione delle strade

- SS - Strada Statale
- SP - Strada Provinciale
- SC - Strada Comunale

Aree e servizi per la mobilità

- Distributori carburanti e stazioni di servizio
- Parcheggi

Polarità industriali e commerciali

- Tessuto a proliferazione produttiva
- Tessuto a piattaforma produttiva - commerciali - direzionali

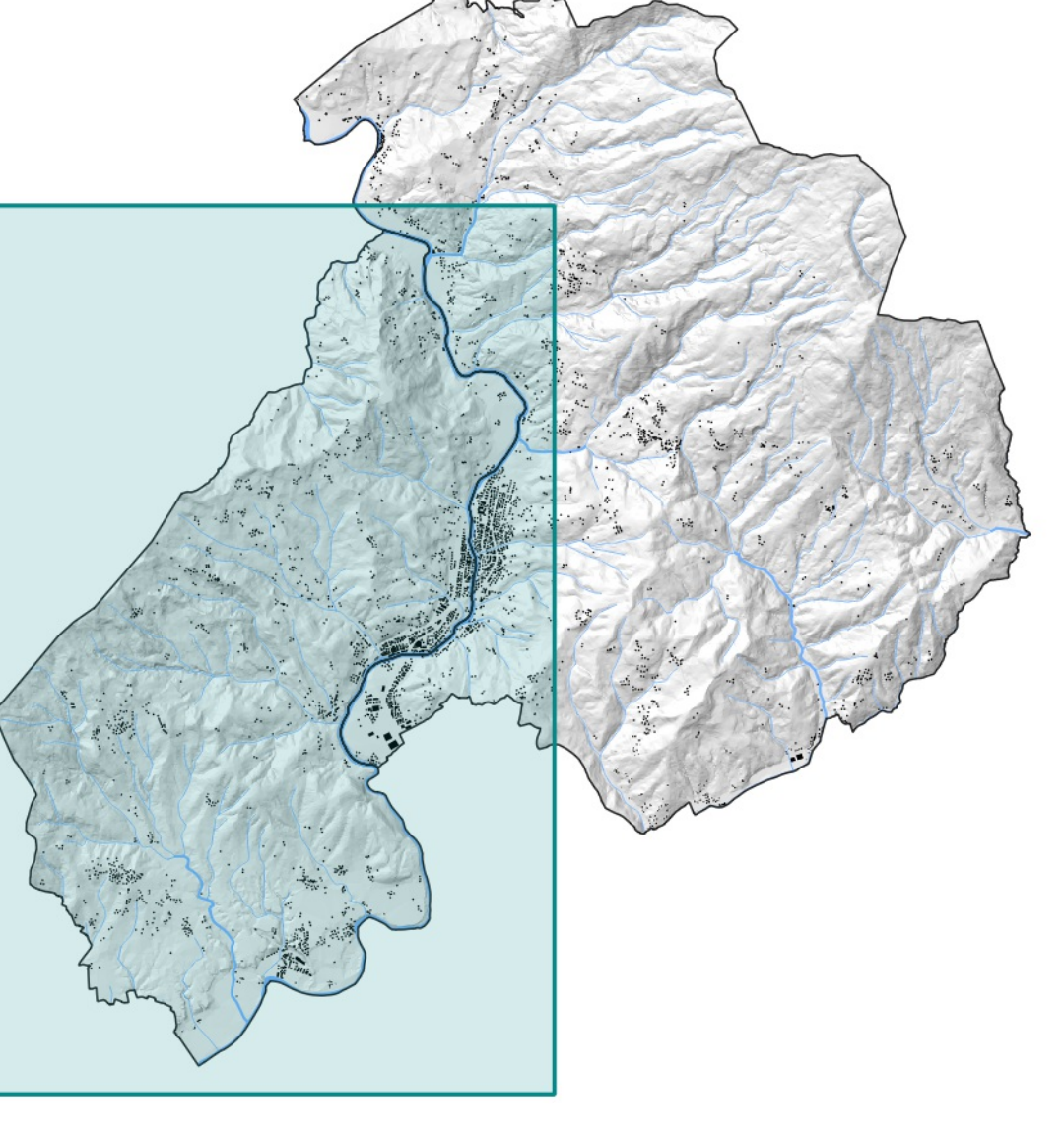

QC.IN.04.a

Sistema infrastrutturale viabilistico e strutture connesse
 -Modificata a seguito di osservazioni-

Scala: 1:10.000 Dicembre 2023

